

EChrom---REPORT

一般信息

分析日期:	打印日期: 2016, 11, 24
文件名: E:\Archive\yp\92\7利福平.dat	
方法名: mth	
操作者: Administrator	

实验条件

填料: Welch PolarLP ODS2 C18	流速: 1.0 mL/min
柱长: 250 mm	压力: 10.0 MPa
柱径: 4.6 mm	检测器: UV 254 nm
	进样量: 10 µL

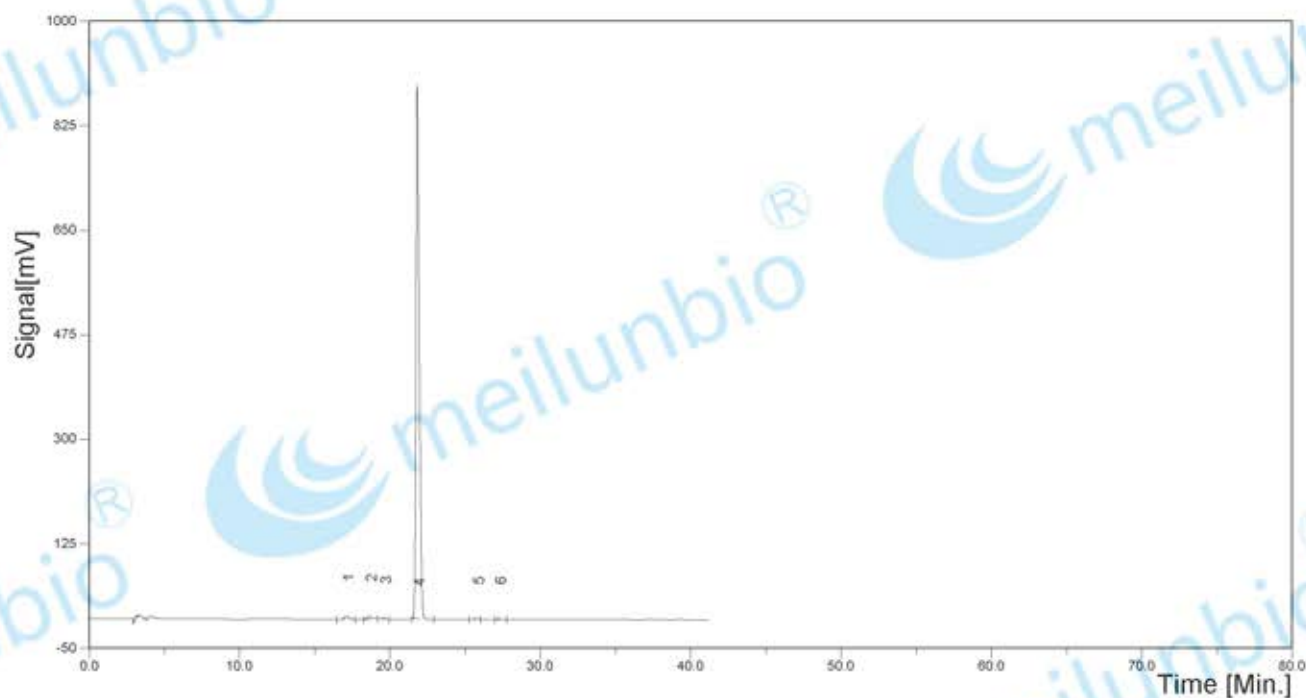

组分表

#	组分名	保留时间(min)	峰面积(mV. sec)	面积百分比(%)
1	Unknown	17.06917	99.48	0.7266
2	Unknown	18.58417	98.78	0.7215
3	Unknown	19.58000	22.71	0.1659
4	Unknown	21.79833	13431.15	98.0984
5	Unknown	25.74083	21.03	0.1536
6	Unknown	27.18667	18.35	0.1340

合计

13691.50 100